

LANDLUFT

VERANSTALTUNGSRAUM
FERIENWOHNUNG

LÜNOW

Lünowerdorfstrasse 25
fvb@maienstrasse.de
mvb@maienstrasse.de
Tel: 0171-2121967

- Ferienwohnung 1 (für 2 Pers.)
- Ferienwohnung 2 (bis 6 Pers.)
- Gotischer Saal
- mit Garten

Wir betreiben für Veranstaltungen neben dem „Luftraum“ in der Maienstraße 4 in Berlin auch Veranstaltungsmöglichkeiten „Landluft“ in Lünow. Der Ort ist eingebettet in eine Seen-Landschaft (ca. 55 km westlich von Berlin). In einem Guts-Saal aus dem 16.Jahrhundert kann gefeiert und getafelt werden. Der Saal eignet sich auch durch seine Akustik gut für Konzerte. Daneben stehen 2 Ferienwohnungen zur Verfügung z.B. als Rückzugsmöglichkeit von der Großstadt.



FERIENWOHNUNG 1 „Stall“

- Einzimmer-Appartement ca. 33 m²
- Küche, Bad, Essbereich und Wohnbereich
- Kamin und eine Terasse
- Für zwei Personen
- Preis pro Nacht (mind.2 Nächte): Hauptsaison 50,- € / Nebensaison 40,- €

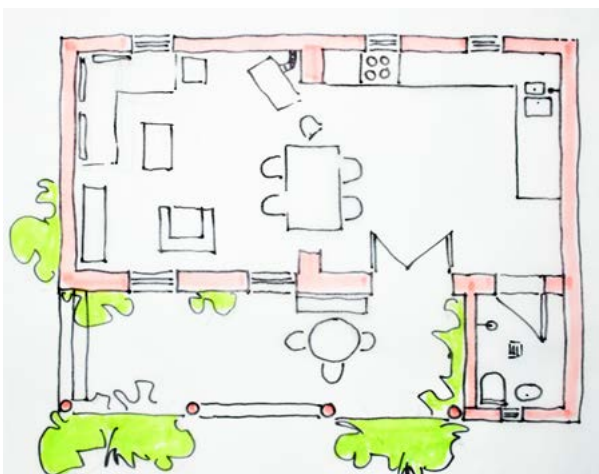
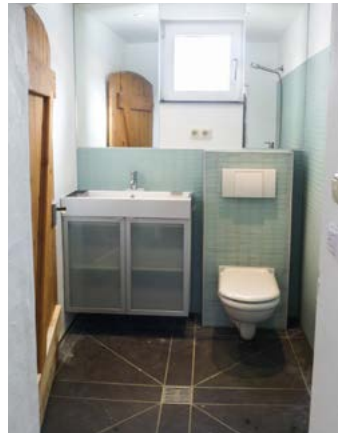
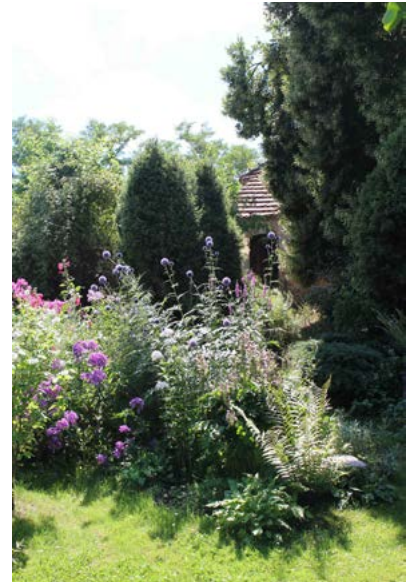

Ausstattung:

Küche in der es Spaß macht zu kochen.
Duschbad mit Fenster und gutem Wasserdruck

Freizeit in der Nähe:

Wandern, Radeln, Segeln, Angeln, See baden

Sonstiges:

Nichtraucher, Haustiere nach Absprache

FERIENWOHNUNG 2 „Tagelöhnerhaus“



- Wohnung (72 m²) mit Garten
- Großzügiger Küchen und Essbereich mit Kamin
- Zwei Schlafzimmer mit Doppelbett
- Wohnzimmer mit Schlafsofa
- Wannen/Duschbad mit WC und Waschmaschine
- Preis pro Nacht (mind.2 Nächte):
Hauptsaison 90,-€
Nebensaison 70,-€

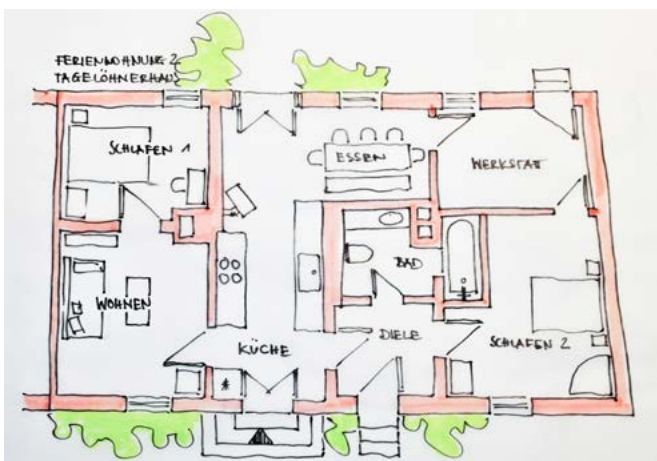
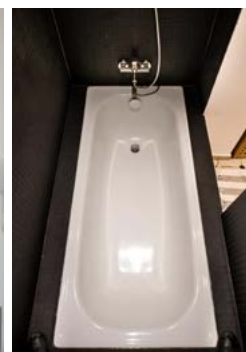
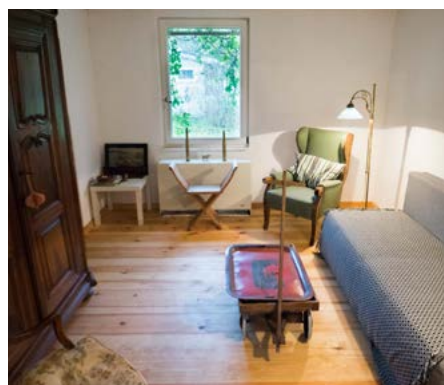

- Ausstattung:
Vollausgestattete Küche auch für größere Personen
Zahlen, Großzügiges Bad mit Wanne, Waschmaschine
- Freizeit in der Nähe:
Wandern, Radeln, Segeln, Angeln, See baden
- Sonstiges:
Nichtraucher, Haustiere nach Absprache

VERANSTALTUNGSRAUM „Gotischer Saal“



- Guts-Saal variabel möblierbar für Feiern, Essen und Konzerte bis ca. 30 Personen.
- Preis: auf Nachfrage je nach Ausstattung und Verpflegung

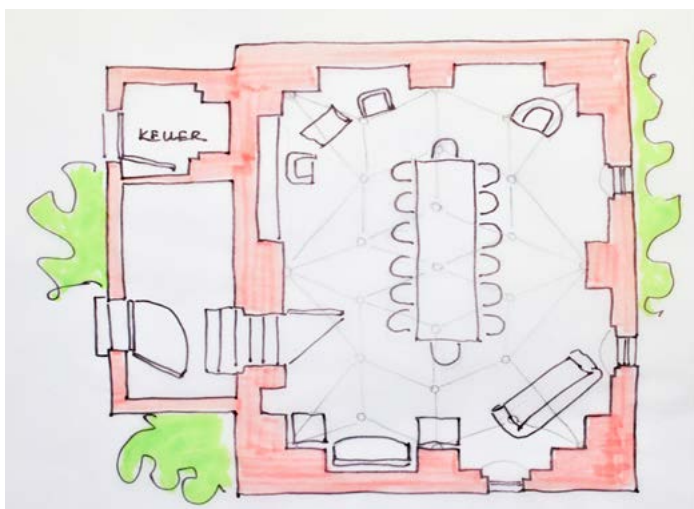

DIE UMGEBUNG



Lünow – ein Ortsteil der Gemeinde Roskow - ist ein kleiner ruhiger Ort am Südufer des rd. 22 km langen Beetzsees. Gestört wird die Ruhe nur durch Kraniche, Wildgänse, Nachtigallen und Rotbauch-Unken die dort Biotope bevölkern die aus den 1914 stillgelegten Tongruben entstanden sind. Das Dorf liegt 11 km nordöstlich von Brandenburg/Havel, ca. 30 km westlich von Potsdam und 55 km von Berlin entfernt. Der Ort hat eine gotische Kirche und einen Bootsanleger. Es gibt ideale Wander- und Radwademöglichkeiten. Lünow (keine Verkehrsdurchgangsstraße) liegt am Storchenradweg wie auch an dem überregionalen Beetzsee-Havel-Radweg.



INFO

- Hauptsaison: Ostern bis Ende September, Weihnachten/Neujahr (18.12 – 06.01.)
- Bei Vermietung der Ferienwohnungen im Zusammenhang mit Veranstaltungen im Gotischen-Saal können Sonderregelungen vereinbar werden.
(die Küche im „Tagelöhnerhaus“ dient mit als Veranstaltungsküche.)

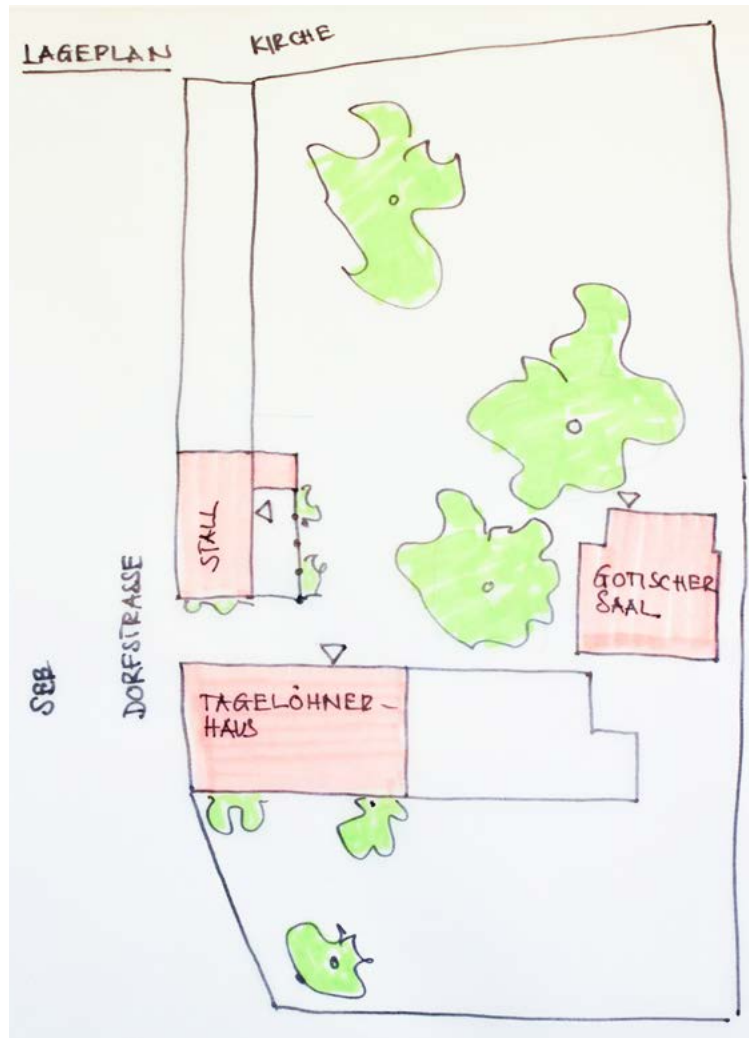

KONTAKT

Magdalena Kiepenheuer- v. Bismarck
tel: 030 211 58 90
e-mail: mvb@maienstrasse.de

Dr. Friedrich v. Bismarck
tel: 0171 212 19 67
e-mail: fvb@maienstrasse.de

ADRESSE

Lünower Dorfstraße 25
14778 Roskow/OT Lünow